

Jakie formy współpracy oferujemy – jak wygląda oferta zakupu dostępu do Portalu dla studentów?

Wychodząc naprzeciw różnym możliwościom i oczekiwaniom uczelni medycznych, oferujemy cztery rodzaje współpracy. W ubiegłych latach z powodzeniem prowadziliśmy wiele z nich, a różnice między typami współprac wynikały z uwarunkowań na danej uczelni, liczby studentów czy zasad prowadzenia przetargów.

01.

Umowa na zakup określonej liczby dostępu do wybranych kursów

W ramach umowy, na czas współpracy uczelnia otrzymuje:

- **ustaloną liczbę dostępu do wybranych kursów Więcej niż LEK;**
- **dostęp do cyklicznych raportów aktywności i efektywności studentów**, przekazywanych uczelni co kwartał, gdy studenci wyrażą na to zgodę – konieczne jest zebranie zgód od studentów;
- **dostęp do baz materiałów dydaktycznych WNL** i możliwość korzystania z prezentacji z kursów na zajęciach dydaktycznych;
- **zestawy arkuszy i kluczy próbnego LEK-u lub LDEK-u**, gotowych do druku, opartych na pytaniach z bazy CEM i historycznych pytaniach z LEK.

02.

Umowa na współdzielenie kosztów dostępu do wybranych kursów ze studentami uczelni

W ramach umowy, na czas współpracy uczelnia otrzymuje:

- **zniżki o ustalonym poziomie** (np. 50%), które zostaną przekazane studentom – uczelnia pokrywa ustaloną przez siebie kwotę dofinansowania do kursów Więcej niż LEK;
- **dostęp do cyklicznych raportów aktywności i efektywności studentów**, przekazywanych uczelni co kwartał jest dostępny, gdy studenci wyrażą na to zgodę – konieczne jest zebranie zgód od studentów;
- **dostęp do baz materiałów dydaktycznych WNL** i możliwość korzystania z prezentacji z kursów na zajęciach dydaktycznych;
- **zestawy arkuszy i kluczy próbnego LEKu lub LDEKu**, gotowych do druku, opartych na pytaniach z bazy CEM i historycznych pytaniach z LEK.

03.

Wewnętrzny system refundacji dostępów do kursów prowadzony przez uczelnię

W ramach umowy, na czas współpracy uczelnia:

- **ustanawia system refundacji dostępu do kursów e-learningowych w ramach rozporządzenia rektora;**
- **utrzymuje indywidualnie ustaloną zniżkę dla wszystkich studentów uczelni na zakup kursów wydawnictwa Więcej niż LEK ważną przez cały rok akademicki;**
- **otrzymuje zestawy arkuszy i kluczy próbnego LEK-u lub LDEK-u, gotowych do druku, opartych na pytaniach z bazy CEM i historycznych pytaniach z LEK.**

04.

Współpraca wizerunkowa

W ramach umowy, na czas współpracy:

- **uczelnia otrzymuje zniżkę 20% dla wszystkich studentów uczelni na zakup kursów wydawnictwa Więcej niż LEK ważną przez cały rok akademicki;**
- **uczelnia udostępnia informacje o kursach wydawnictwa Więcej niż LEK wszystkim studentom kierunków lekarskiego i lekarsko-dentystycznego, w ramach przekazywania im zniżek;**
- **Więcej niż LEK zamieszcza logo uczelni w sekcji o partnerach wydawnictwa na stronie internetowej www.wiecejnizlek.pl**

W ramach każdego rodzaju współpracy uczelnia otrzymuje stałe zniżki dla wszystkich studentów kierunków lekarskiego i lekarsko-dentystycznego do prywatnego użycia na zakup kursów wydawnictwa Więcej niż LEK!

* Szczegóły współpracy mogą różnić się zależnie od indywidualnych ustaleń z uczelnią. Możliwe jest łączenie różnych form współpracy.

Cennik kursów na Portalu Więcej niż LEK

Poniżej przedstawiamy Państwu aktualny cennik kursów z Portalu Więcej niż LEK, na bazie którego studenci i lekarze dokonują zakupu dostępów do kursów (stan na luty 2024 roku). Przy systemie refundacji kosztów kursów na uczelni medycznej (forma współpracy O3.) oferujemy studentom danej jednostki indywidualnie ustalaną zniżkę na zakup wybranych kursów. Na kolejnych stronach umieściliśmy szczegółowy cennik dla uczelni – **im dłuższy okres współpracy oraz im większa liczba studentów, tym wyższy rabat dla uczelni przyznajemy.**

Cennik regularny (koszt 12 miesięcy nauki dla 1 osoby)

Kurs do LEK 2598 zł

Kurs do LDEK 2598 zł

Kursy z Nauk Klinicznych

Interna 728 zł

Pediatrya 728 zł

**Samodzielne
Nauki Kliniczne** 728 zł

Chirurgia 558 zł

Ginekologia 558 zł

**Medycyna ratunkowa
i anestezjologia** 558 zł

Psychiatria 558 zł

Kursy z Nauk Podstawowych

Anatomia 908 zł

Fizjologia i Patofizjologia 908 zł

Stomatologiczne Kursy Przedmiotowe

Stomatologia Dziecięca 483 zł

Protetyka 483 zł

**Stomatologia zachowawcza
i endoncja** 728 zł

Chirurgia Stomatologiczna 483 zł

Ortodoncja 373 zł

Periodontologia 373 zł

Pakiety

Pakiet Student: Nauki Podstawowe 1449 zł
(WSZYSTKIE DOSTĘPNE KURSY Z NAUK PODSTAWOWYCH)

Pakiet Student: Nauki Kliniczne 3099 zł
(WSZYSTKIE KURSY Z NAUK KLINICZNYCH)

Pakiet Dentysta 2499 zł
(WSZYSTKIE STOMATOLOGICZNE KURSY PRZEDMIOTOWE
+ KURS DO LDEK)

Cennik regularny (na podstawie www.wiecejnizlek.pl/cennik/)

Cennik kursów Więcej niż LEK

w ramach współpracy z uczelnią medyczną w zależności od liczby studentów oraz długości trwania umowy

Pakiet pełnego dostępu do wszystkich kursów WNL dla studentów kierunków lekarskiego i lekarsko-dentystycznego
(w przypadku zakupu dostępu dla wszystkich studentów wszystkich lat na kierunkach lekarskim i lekarsko-dentystycznym danej uczelni)

Czas trwania umowy	Niezależnie od liczby studentów
12 miesięcy	99 zł / mies. / student

Najważniejsze korzyści

- Pełna opieka dydaktyczna dla wszystkich studentów korzystających z kursów (każdy student może zadawać pytania i uzyskiwać odpowiedzi od lekarzy każdego dnia nauki z kursem).
- System raportowania aktywności studentów.
- Stały rabat dla studentów w wysokości 20% na indywidualny zakup innego kursu w czasie trwania umowy.
- Możliwość korzystania z materiałów dydaktycznych na zajęciach.

Kursy do LEK lub LDEK dla studentów kierunków lekarskiego i lekarsko-dentystycznego

Czas trwania umowy	1 - 250 studentów	251 - 499 studentów	> 500 studentów
12 miesięcy	184 zł / mies. / student (15% taniej)	173 zł / mies. / student (20% taniej)	162 zł / mies. / student (25% taniej)
24 miesiące	173 zł / mies. / student (20% taniej)	162 zł / mies. / student (25% taniej)	151 zł / mies. / student (30% taniej)
36 miesięcy	162 zł / mies. / student (25% taniej)	151 zł / mies. / student (30% taniej)	140 zł / mies. / student (35% taniej)

Najważniejsze korzyści

- Pełna opieka dydaktyczna dla wszystkich studentów korzystających z kursów (każdy student może zadawać pytania i uzyskiwać odpowiedzi od lekarzy każdego dnia nauki z kursem).
- System raportowania aktywności studentów.
- Stały rabat dla studentów w wysokości 20% na indywidualny zakup innego kursu w czasie trwania umowy.
- Możliwość korzystania z materiałów dydaktycznych na zajęciach.

**Pakiet Student: Nauki Kliniczne + Kurs do LEK
dla studentów kierunku lekarskiego**
(Kurs do LEK + wszystkie Kursy z Nauk Klinicznych)

Czas trwania umowy	1 - 250 studentów	251 - 499 studentów	> 500 studentów
12 miesięcy	219 zł / mies. / student (15% taniej)	206 zł / mies. / student (20% taniej)	193 zł / mies. / student (25% taniej)
24 miesiące	206 zł / mies. / student (20% taniej)	193 zł / mies. / student (25% taniej)	180 zł / mies. / student (30% taniej)
36 miesięcy	193 zł / mies. / student (25% taniej)	180 zł / mies. / student (30% taniej)	167 zł / mies. / student (35% taniej)

Najważniejsze korzyści

- Pełna opieka dydaktyczna dla wszystkich studentów korzystających z kursów (każdy student może zadawać pytania i uzyskiwać odpowiedzi od lekarzy każdego dnia nauki z kursem).
- System raportowania aktywności studentów.
- Stały rabat dla studentów w wysokości 20% na indywidualny zakup innego kursu w czasie trwania umowy.
- Możliwość korzystania z materiałów dydaktycznych na zajęciach.

**Pakiet Student: Nauki Podstawowe
dla studentów kierunków lekarskiego i lekarsko-dentystycznego**
(wszystkie Kursy z Nauk Podstawowych)

Czas trwania umowy	1 - 250 studentów	251 - 499 studentów	> 500 studentów
12 miesięcy	102 zł / mies. / student (15% taniej)	97 zł / mies. / student (20% taniej)	90 zł / mies. / student (25% taniej)
24 miesiące	97 zł / mies. / student (20% taniej)	90 zł / mies. / student (25% taniej)	85 zł / mies. / student (30% taniej)

Najważniejsze korzyści

- Pełna opieka dydaktyczna dla wszystkich studentów korzystających z kursów (każdy student może zadawać pytania i uzyskiwać odpowiedzi od lekarzy każdego dnia nauki z kursem).
- System raportowania aktywności studentów.
- Stały rabat dla studentów w wysokości 20% na indywidualny zakup innego kursu w czasie trwania umowy.
- Możliwość korzystania z materiałów dydaktycznych na zajęciach.

Przykładowe ilustracje merytoryczne z Portalu Więcej niż LEK

VI lub VII międzyżebrowe w linii łopatkowej, kierując igłę nad górnym brzegiem żebra.

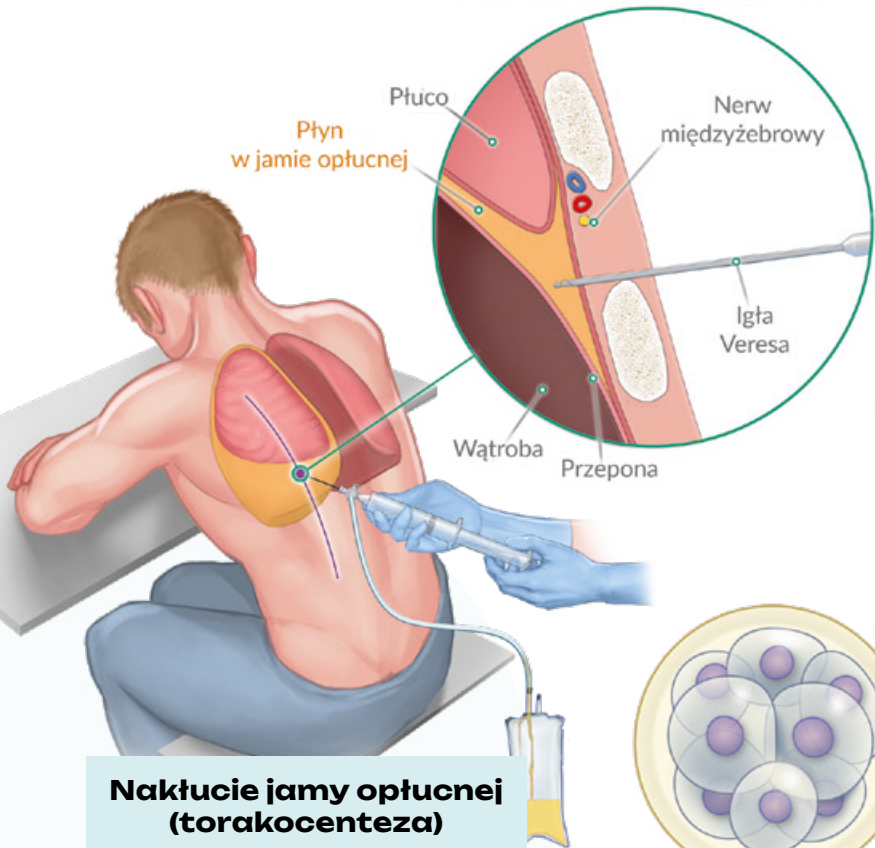

Nakłucie jamy opłucnej (torakocenteza)

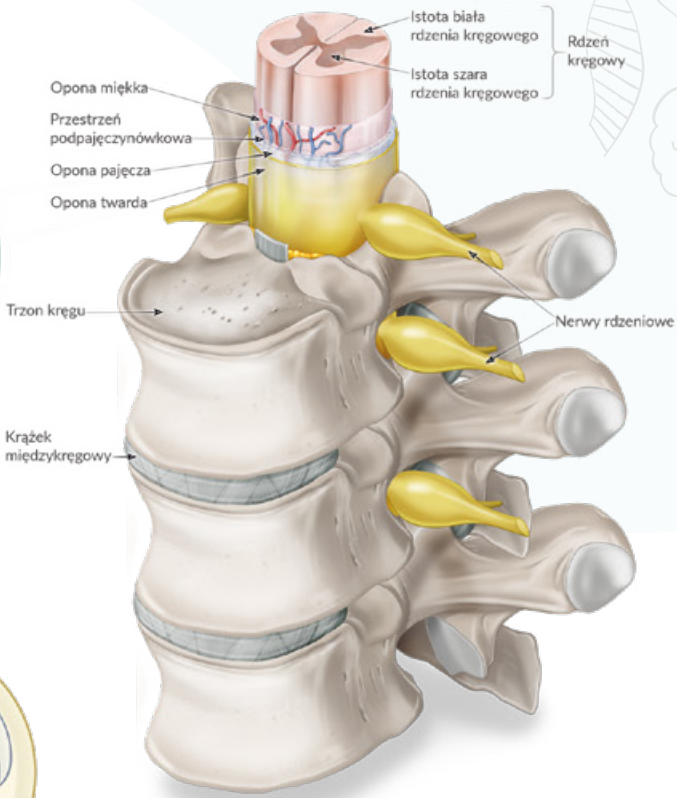

Układ nerwowy - rdzeń kręgowy w odcinku lędźwiowym

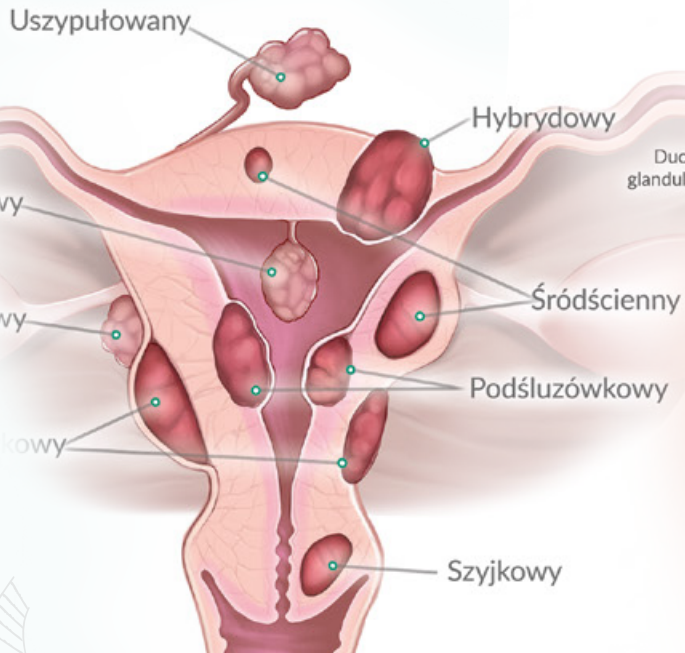
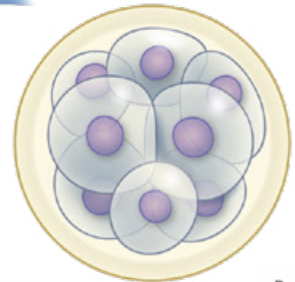

Mięśniaki macicy - lokalizacja

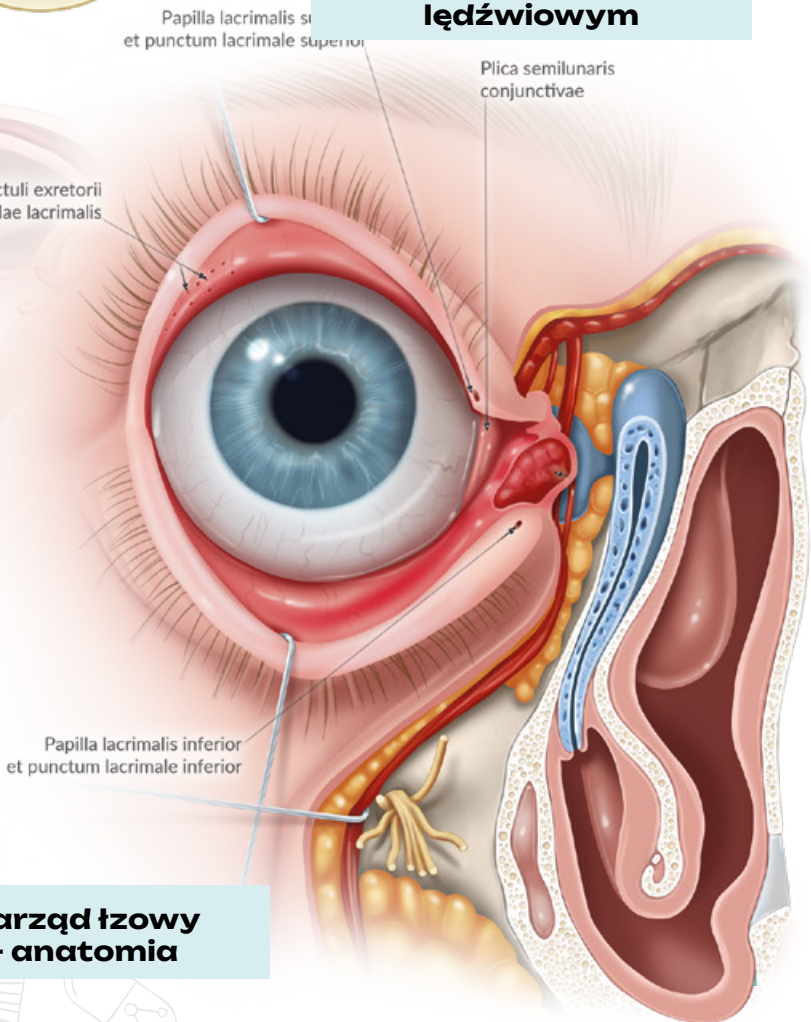

Narząd łzowy - anatomia

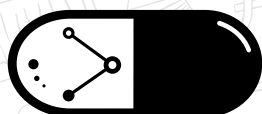

więcej niż LEK

Zapraszamy do współpracy!

lek. Mikołaj Kolański
Dyrektor Więcej niż LEK
mikolaj.kolasinski@bethink.pl

Więcej niż LEK
bethink sp. z o.o.
Podlaska 15, 60-623 Poznań
+48 722 100 867
info@wiecejnizlek.pl
www.wiecejnizlek.pl